Landkreis Verden
Der Landrat

Fachdienst 70.2 - Naturschutz

Ü-Karte: Flecken Ottersberg, Teil Nord

§ 30 - BNatSchG-Biotope
Grenze der Gemeinde
Grenze LK Verden

Maßstab 1:43.000 *Stand: 26.08.2025*
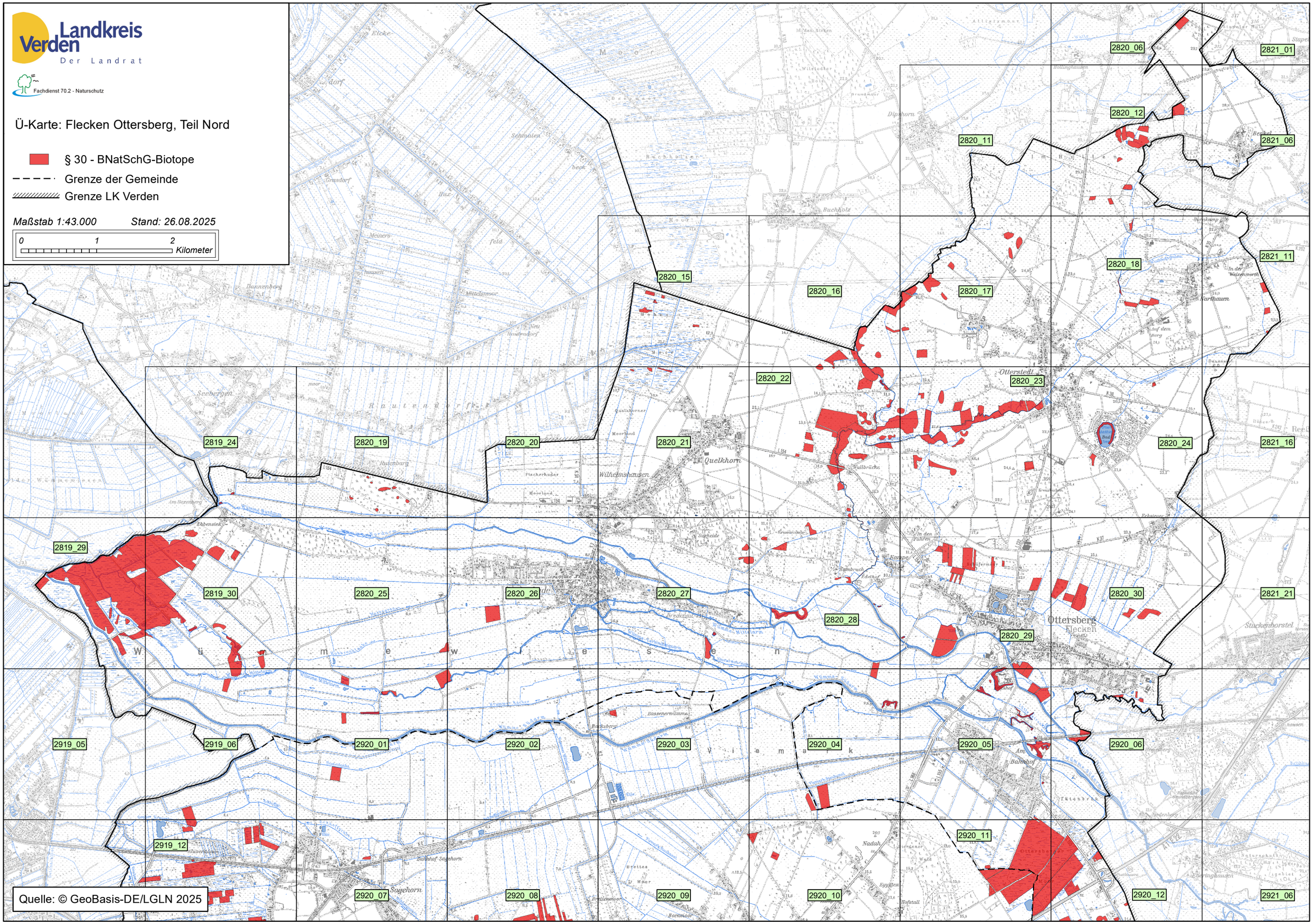
0 1 2 Kilometer